

# せと

Seto

Vol. **55**

発行所 / JA広島総合病院  
〒738-8503 広島県廿日市市地御前1-3-3  
Tel.0829-36-3111(代) Fax.0829-36-5573  
2019年(令和元年)11月1日(金)発行

パソコン [www.hirobyo.jp](http://www.hirobyo.jp)



photo by 羽多野 恵雄

## 事業局長挨拶「将来構想が動き始めました」

- 診療科紹介
- 各科外来診察予定表
- 新採用医師紹介
- 医療福祉支援センターからのお知らせ
- インフォメーション

### お知らせ

平成28年度より、紹介状を持たずに初診で受診される場合、選定療養として、**『5,500円(歯科:3,300円)(税込)』を診療費とは別にご負担いただけます。**  
ただし、緊急その他やむを得ない事情により来院した場合は対象にはなりません。

CONTENTS



# 将来構想が動き始めました



事業局長

嘉屋 祥昭 *Yoshiaki Kaya*

当院の将来構想に向けて、いよいよ目に見える形で動き始めました。令和元年8月から病院向かいの敷地に516台収容の立体駐車場建設へ向けた工事に着手しました。この工事は、令和2年3月まで行われ、同年4月から新しい駐車場として運用を開始する予定としています。工事期間中は、第3駐車場(旧イオン駐車場)を中心とした利用をお願いすることとなりご不便をおかけしますが、ご理解の程お願いいたします。

今後は、令和2年4月より、旧イオンショッピングセンター跡地の解体工事が行われ、解体後の土地(約半分)に当院の新棟を建設する予定としています。新棟については、令和5年3月までの運用開始を目標に建設を進める予定としています。

地域の皆様に愛される、より機能的な病院作りに向けてがんばりたいと思います。

また、将来構想にも関係のある話ですが、現在、廿日市市の「あいプラザ」内で運営しています「廿日市市休日夜間急患診療所」の機能を、令和2年4月の運用開始を目標に、JA広島総合病院が「廿日市休日夜間急患センター(病院内へ開設)」として引き継ぐ予定です。「あいプラザ」内の休日夜間急患診療所同様、診察は佐伯地区医師会の先生方をお願いする予定としています。

休日夜間急患診療所(一次救急)を受診される患者さんの中には、実は重篤な疾患を抱えた方もいらっしゃいます。これまでは、「あいプラザ」と距離があるために当院での治療開始に時間を要していた患者さんがスムーズに高度な検査や治療(二次救急・三次救急)が行えるようになると期待しています。

地域の皆様には、いつも病院を支えていただき感謝しております。今年度も11月23日(土・祝日)に「オープンホスピタル」、12月8日(日)には「市民公開講座」を開催する予定としておりますので、お気軽に足をお運びいただければ幸いです。

これからも皆様に信頼され、良質な医療を提供する病院にするよう努力してまいりますので、ご協力とご支援を心よりお願い申し上げます。



駐車場完成予想図



## 消化器内科

DEPARTMENT OF GASTROENTEROLOGY

JA広島総合病院消化器内科の診療基本方針は、「患者中心の医療を! 地域完結型医療を!」としています。消化器内科は、食道、胃、腸、肝臓、胆嚢、膵臓などの臓器の病気を診療する内科です。消化器内科では内視鏡機器や超音波機器などの最新機器が活躍します。これら機器を使えば患者さんへの少ない負担で最大の治療効果をあげることができます。

2017年には内視鏡センターの各種内視鏡機器が最新機種へ順次更新され、充実した診療が可能となっています。当科で行っている診療内容を列挙してみます。消化管領域では、内視鏡的粘膜下層剥離術(ESD)、特殊光拡大観察、カプセル内視鏡、ヘリコバクターピロリ感染の診断、経皮内視鏡的胃瘻造設術(PEG)、白血球除去療法、肝臓領域では、抗ウイルス治療、肝動脈塞栓術、ラジオ波焼灼療法、NASH診断肝生検、膵胆道領域では、内視鏡的乳頭切開術(EST)、各種ステント療法、超音波内視鏡下細胞検査(EUS-FNAB)など、多岐にわたります。

これらの設備と充実したスタッフで、最先端の内視鏡治療や吐血などに対する緊急内視鏡検査などで地域医療に大いに貢献しています。

消化器内科 徳毛 宏則



消化器内科医師一同

〈後列左から〉  
石橋 一樹 ▶ 野中 裕広 ▶ 進藤 源太郎 ▶ 兵庫 秀幸 ▶ 藤本 佳史 ▶ 山下 未紗 ▶ 古土井 明  
〈前列左から〉  
相坂 康之 ▶ 徳毛 宏則 ▶ 小松 弘尚

## 外科

DEPARTMENT OF GENERAL SURGERY

「外科」は一般外科・消化器外科の治療を担当する診療科です。上部消化管、下部消化管、肝・胆・膵、ヘルニア/甲状腺の臓器別チームに分かれ、安全で質の高い手術と周術期管理をこころがけています。各チームリーダーはそれぞれの領域において、県下で数少ない日本内視鏡外科学会技術認定医資格(胃、大腸、ヘルニア)、日本肝胆膵外科学会高度技能指導医といった専門性の高い資格を有し、各学会で指導的立場となっています。急性胆嚢炎、急性虫垂炎などの腹部救急疾患も積極的に受け入れ、多くの症例でできるだけ低侵襲な腹腔鏡手術を行っています。これからも地域医療の充実に役立つよう努めてまいりますので、引き続きよろしくお願い致します。

臓器別診療体制をとっているため、ご紹介いただく患者様の初診は、原則予約制としております。待ち時間短縮のために、かかりつけ医からのFAX紹介システムをご利用ください。

受診日時につきましては、当科から患者様へ電話連絡を行い、医師の専門分野にあわせて決めさせていただいております。緊急の場合はこの限りではありませんが、専門分野の関係上、初診医とその後の担当医

が異なる場合があることをご了承ください。

病状や今後の治療法についてご家族にも十分に理解していただき、病院スタッフと一緒に支えていく様に努めております。初診時はご家族の方も一緒にお越し頂きますようお願いいたします。

外科 佐々木 秀



外科医師一同

〈後列左から〉  
波多間 浩輔 ▶ 柴田 祥之 ▶ 平野 利典 ▶ 新宅谷 隆太 ▶ 杉山 陽一 ▶ 田嶋 達也 ▶ 岡本 暢之 ▶ 海氣 勇気  
〈前列左から〉  
香山 茂平 ▶ 中光 篤志 ▶ 佐々木 秀

### マンモグラフィは2Dから3Dの時代へ

2019年11月中旬より乳房用X線診断撮影装置「Senographe Pristina」が稼働します。

●角に丸みを持たせた撮影台

受診者の脇や腹部に角が当たる痛みを軽減し、包み込むようなLEDの光で緊張を和らげます。

●より少ないX線量での撮影

従来装置より約30%被ばくが低減され、さらに高品質な画像が得られます。

●デジタルプレストモシンセシス(3D撮影)が可能

トモシンセシスとは、1回の乳房圧迫で角度を変えながら低線量撮影し、複数枚の断層像を作り出す最新技術です。

従来のマンモグラフィ撮影(2D)のデメリットであった正常乳腺と病変部の重なりを解消し、病変部の発見が容易となります。この技術は日本人女性に多いとされる高濃度乳腺(デンスブレスト)

に、大変有効です。

乳がんは11人に1人が発症するといわれていますが、予防については現在のところ有効な手段が見つかりません。その一方で、乳がんは早期発見されれば約90%は治る病気だといわれています。早期発見・早期治療のために、定期的に乳がん検診を受けましょう。

放射線科 山口 裕之

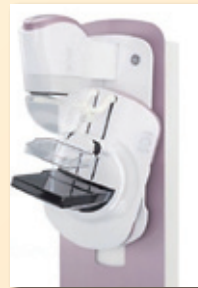

GEヘルスケア社製  
「Senographe Pristina」

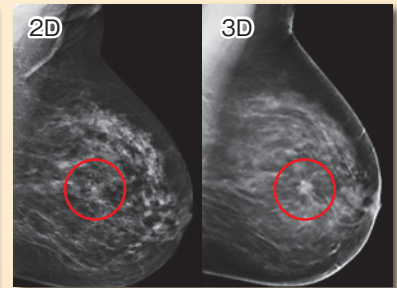

3Dの方が、病変の有無が分かり易い。

### 広島県西部高校生外科セミナー開催

8月1日(木)に「広島県西部高校生外科セミナー」を開催しました。近隣の高校生を対象に、最新の医療機器を体験しながら外科の魅力を知ってもらうことが目的です。

第9回目を迎えた今年は28名の参加がありました。学生たちも手術着に着替え、外科医師・手術室看護師の指導のもと実習を行いました。実際に外科医が使用している内視鏡手術器具・切開

装置での手術模擬体験、外科医の基本テクニックの一つである「糸結び・縫合」の練習を行いました。参加した高校生からは「普段は入ることのできない手術室での模擬手術体験など、とても楽しかったです。医療を身近に体験することで、医師になりたいという気持ちが高まりました」などの感想があり、盛況のうちに終了いたしました。

教育研修課 野津 麻史







# 看護科からのお知らせ



## 「宿泊型・日帰り型」産後ケア事業を開始しました 産後のママをサポートします

産後ケア事業は、出産後のお母さん達の心身を癒し、安心してそれぞれのスタイルの子育てが出来るよう病院と地域が連携し、継続して関わって行くことを目的にした事業です。

妊娠・出産・育児はその家族にとってライフサイクルが大きく変化します。あかちゃんを迎え幸せな生活のスタートのはずが、いざ出産を迎えると、産後の劇的な心身の変化、その後続く24時間の育児に、不安やストレスを感じることも多くあります。核家族の増加に伴い家族スタイルも多様化しており、母子の孤立も問題となっています。

JA広島総合病院・産婦人科病棟では、廿日市市「子育て応援室」と連携し産後ケア事業に取り組むことになりました。当院での「産後ケア」は、おおむね出産後1ヶ月までの母子を対象に、「宿泊型・日帰り型」を通じてお母さんの体やあかちゃんのケア・母乳相談・授乳指導・育児サポートなど

の支援をおこないます。必要に応じて他職種と協力し、お母さんが安心して子育てができるように関わっていきたくと考えています。一人で悩んだり、頑張りすぎたりする前に気軽にご相談ください。

出産されたお母さんが地域の中で笑顔で子育てができるよう、スタッフ一同、産後ケア事業に取り組んで参ります。

外来 田尾由美子



## → オープンホスピタルのお知らせ

11月23日(土・祝)に「オープンホスピタル」を開催します。

昨年は、医師等による医療相談・もちつき大会・オモチャすくい・JA佐伯中央による野菜販売などを行いました。

今年も様々なイベントを企画しておりますのでお楽しみに！



昨年度の風景

## 新採用 医師紹介

よろしくお願いします！



耳鼻咽喉科

有木雅彦  
ありき まさひこ

この度、広島大学病院より転勤してまいりました。地域の皆様のニーズにこたえられるように頑張りますので、よろしくお願ひします。

# 各科外来診察予定表

再診患者については原則予約制となっています。

診療科	診療時間	月曜日	火曜日	水曜日	木曜日	金曜日	
呼吸器内科	初診	田中(三)	大月		近藤(丈)	隅井	
	再診	隅井	隅井・田中(三)	近藤(丈)・大月	大月・田中(三)	近藤(丈)	
	午後診療 14:00~15:00					禁煙外来 渡(呼吸器外科)・大月	
循環器内科	初診	赤澤	前田(幸)	辻山・石橋(直)	渡邊	荘川・藤原	
	再診	辻山・前田(幸) 渡邊	藤原・石橋(直)	荘川	前田(幸)・荘川 赤澤	辻山・渡邊	
	午後診療 13:00~17:00			藤井(隆)			
腎臓内科	初診		藤井(賢)	新開	荒川	進藤(稔)	
	再診	新開	進藤(稔)	荒川	藤井(賢)	荒川(午後診療)	
	午後診療 13:00~16:00		CAPD 外来 荒川・進藤(稔) 藤井(賢)・新開		CAPD 外来 荒川・進藤(稔) 藤井(賢)・新開		
糖尿病代謝内科	初診	石田		山本	濱岡	由田	
	再診 8:30~11:30 (予約再診を除く)	山本・濱岡	石田・野村 由田	石田・濱岡	石田・由田	山本・濱岡	
	午後診療 13:30~15:30	石田 (予約再診のみ)	山本 (予約再診のみ)		石田 (予約再診のみ)		
消化器内科	初診	小松・藤本(佳)	進藤(源)・兵庫	徳毛・石橋(一)	古土井・野中	相坂・山下	
	再診	徳毛・兵庫 古土井	小松・野中	相坂・藤本(佳) 山下	小松	藤本(佳)・進藤(源) 石橋(一)	
	午後診療 13:00~15:00	兵庫	相坂		NASH 脂肪肝専門外来 野中・兵庫 ※13:30~15:30 (要予約)		
神経内科 (初診完全予約制)	午後診療	高橋 (13:30~15:30)		神経内科医師 第2・4水曜 (13:30~17:00)			
総合診療科	初診	溝岡	溝岡	担当医	木村(直)	溝岡	
	午後診療(再診)	溝岡	溝岡	溝岡	溝岡	溝岡	
小児科	8:30~11:00	初再診	辻・小野 中島	森本・梶間 岡島	辻・森本 岡島	小野・梶間 中島・岡島	辻・森本 または 小野・梶間
	14:00~15:00	午後診療	慢性疾患 腎・肝・喘息等	乳児検診 (要予約)		慢性疾患 腎・肝・喘息等	予防接種 (要予約)
外科 (初診予約制) ※急患は除く	8:30~11:00	初再診	中光・香山 平野	中光・佐々木(秀) 新宅谷	中光・杉山 向田	香山・田崎 海氣	佐々木(秀)・杉山 岡本
	13:00~15:00	午後診療				ヘルニア外来 田崎	
乳腺外科	8:30~11:00	初診	厚井・大原	大原	手術日	梶谷・大原	梶谷
		再診	梶谷			厚井	大原
	13:00~14:30	午後診療(再診のみ)	大原・梶谷	大原・厚井		大原・梶谷	大原・厚井
心臓血管外科	8:30~11:00	初再診	手術日	濱本・小林(平) 小澤・原田(拓)	手術日		濱本・小林(平) 小澤・原田(拓)
整形外科 (初診完全予約制)	8:30~10:00	初診*	藤本(吉)	手術日	山田	田中(信)・橋本 平松・福井 丸山	手術日
	8:30~11:00	再診	田中(信)・橋本 平松・福井 丸山		藤本(吉)	山田	
			側弯症外来		側弯症外来		

\*整形外科の初診は手術の都合により変更する場合があります。

診療科	診療時間	月曜日	火曜日	水曜日	木曜日	金曜日
形成外科	8:30~11:00 初再診		長谷川			長谷川
脳神経外科	8:30~11:00 (再診は11:30まで)	初再診 細貝	黒木	黒木	築家	細貝
	再診	黒木	築家	築家	細貝	黒木
呼吸器外科	8:30~11:30 初再診	渡	渡	渡・熊田	手術日	熊田
産婦人科	8:30~10:30 初診	綱掛	榎園	八幡	高本(晴)	中西
	8:30~11:00 再診	高本(晴) 榎園・八幡	中西・高本(晴) 綱掛	中西・綱掛 榎園・吉川	中西・榎園 八幡	高本(晴) 綱掛・八幡
皮膚科	初診 8:30~11:00 (紹介状がある方のみ対応) 再診 8:30~11:30	初再診 梅田・天野 田中(友)・吉屋	梅田・天野 田中(友)	梅田・天野 田中(友)・吉屋	梅田・天野 田中(友)	梅田・天野 田中(友)・吉屋
泌尿器科	8:30~11:00 初再診	加藤・赤坂	小深田・上田	加藤・田坂	上田・田坂	小深田・赤坂
	再診	小深田	加藤	赤坂	小深田	上田
眼科	初診 8:30~10:00 (紹介状がある方のみ対応)	初再診 二井・馬場	二井・馬場	二井・馬場	二井・馬場	二井・馬場
耳鼻咽喉科	初診 8:30~10:00 (紹介状ある方は11:00まで)	初再診 有木	長	高本(宗)	有木	長
	再診 8:30~11:30	再診 高本(宗)・長	高本(宗)・有木	長・有木	高本(宗)・長	高本(宗)・有木
	午後診療	補聴器 第2・4月曜 (要予約)		外来手術・検査		外来手術・検査
歯科口腔外科 (初診完全予約制)	8:30~11:00 初再診		原田(直)・大井	原田(直)・大井	原田(直)・大井	原田(直)・大井
	14:00~16:00 午後診療	手術日		外来手術日		特殊外来
精神科 心療内科		病棟診療のみ				
麻酔科	8:30~11:00 (再診は11:30まで)	初再診 中尾	中尾	河本	村上	石橋(優)
	術前診察	麻酔科医師(固定された医師ではありません)				
画像診断部 (初診完全予約制)	8:30~11:00 初再診	前田(章)	谷本	谷本	西原	岡崎
放射線治療科 (初診完全予約制)	8:30~11:00 初診	伊東				
	(再診は12:00まで) 再診		伊東	伊東	治療診察	伊東
	14:00~15:00 午後診療 (初診のみ)		伊東	伊東		伊東

## JA広島総合病院基本理念

私たちは人間愛に基づいた医療を実践し  
地域社会に貢献します。

### 基本方針

- 1 地域の医療機関と密接に連携した医療を提供します。
- 2 医療の安全性を高め安心できるチーム医療を提供します。
- 3 最新の知識と技術を習得し質の高い医療を提供します。
- 4 説明と同意に基づき人権を尊重した医療を提供します。

## 患者さんの権利

- 1 あなたは、個人的な背景の違いや病気の性質などにかかわらず、必要な医療を受けることができます。
- 2 あなたは、医療の内容、その危険性および回復の可能性について説明を受け、十分な納得と同意のうえで適切な医療を受けることができます。
- 3 あなたは、今受けている医療の内容についてご自分の希望を申し出ることができます。
- 4 あなたの医療上の個人情報保護されます。
- 5 あなたに研究途上にある治療をおすすめする場合には、治療の内容や従来の治療方法との違いなどについて、前もって十分な説明をします。

# 医療福祉支援センターからのお知らせ

## 第17回市民公開講座のご案内

先着600名様に記念品をプレゼント!

入場無料/申込不要  
お気軽にご参加ください

**日時** 令和元年 12月8日(日)  
13時00分～16時00分  
(開場12時00分)

**場所** はつかいち文化ホール  
ウッドワンさくらぴあ 大ホール  
(定員1,000名)

**テーマ** はっちゃんと一緒に聴こう、大腸がんの話

**講演内容** 大腸がん検診、大腸がんの診断、治療、ストーマ管理、生活、抗がん剤など

**演者**

- 廿日市市 福祉保健部 健康推進課
- とうげ外科胃腸科 副院長 藤解 邦生
- JA広島総合病院 食道・胃腸内科 主任部長 古土井 明
- JA広島総合病院 消化管外科 主任部長 香山 茂平
- JA広島総合病院 薬剤科 埋橋 賢吾 (外来がん治療認定薬剤師)
- JA広島総合病院 看護科 主任 藤村 雅子 (皮膚・排泄ケア看護認定看護師)

## 外来診療のご案内

〈受付時間〉 8:30～11:00

〈休診日〉 土・日・祝日

各診療科で受付時間が異なりますので、必ず「診療科のご案内」または「外来診察予定表」をごらんください。

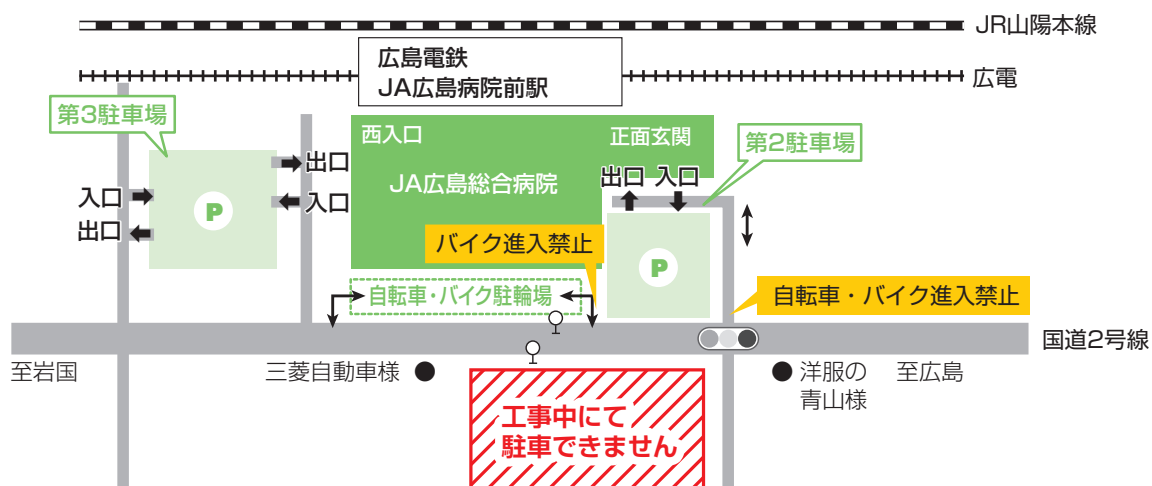

## 病院向かいの立体駐車場建設についてお知らせ

現在、病院向かいに約500台駐車可能な立体駐車場を建設中です。工期は令和2年3月末までを予定しています。工事期間中は第1駐車場が利用できませんので、病院第3駐車場(旧イオン駐車場)をご利用ください。ご不便をおかけしますがご協力をお願いいたします。