



当院は昭和22年「広島県農業会佐伯病院」として創設以来63年間、廿日市市・大竹市・佐伯区を中心とした地域の中核病院として急性期の医療を担ってまいりました。急性期病院の当院ではCT、MRIなど高額医療機器を使った検査や手術などの専門的な治療を積極的に行っています。

従業員数は約1000人で、そのうち看護師が約半数の530人を占めています。看護科の最大のテーマは看護師の確保と卒後教育の充実であると考え、長年取り組んできました。その結果5年前に比べると看護師数は50名増員しており、561床のベッドを13の病棟で稼働し、20診療科ある外来では毎日約1000人の患者さんの看護を行っています。

超高齢少子社会にあって、看護職を目指す若者は広島県下で約1200名おり、看護師・助産師・保健師を養成する看護大学や看護専門学校に入学し、3~4年の教育の後国家試験に臨んでいます。看護職教育の中で病院実習は極めて大切な学習の場として捉えられています。当院には13校から年間延べ7000人の看護学生が実習に訪れ、患者さんに直接関わる実習を行っています。各病棟や外来では熟練した看護師が学生の実習指導にあたっています。看護学生の中には地元出身の学生も多く、将来は看護師として地域の医療機関に就職して地域医療に貢献したいという高い志をもった若者も大勢います。私達は地元高校をはじめ広島県~中国地方の看護大学、看護専門学校への訪問を行って優秀な看護師確保に向けた努力を続けています。また、夜勤のある職業なので、結婚してからも子育てをしながら働けることができる職場づくりが求められます。院内保育所は平成15年から設置しており、現在11名の3歳以下の幼児が優しい保育士とともに過ごしています。

# 看護の力を 強化して チーム医療を支えます



看護部長  
宮田 恵子



認定看護師

また、新人看護師の入職後の教育体制も整備されてきました。新人看護師一人ひとりを先輩看護師が担当し、看護技術指導と相談役を担い、職場全体で新人を受け入れるとともに彼らが学生から社会人になるステップをスムーズに乗り越える体制強化に努めています。

看護師は24時間患者さんの傍にいて、寄り添う存在でありたいと思います。看護の知識・技術を身につけて専門職として力をつけるとともに、感性を磨き、人としての優しいまなざしを持って患者さん、ご家族の思いに寄り添った看護の提供に努めていきたいと思っています。

看護師として十分な経験を積んだ後に、専門分野の探求を行い認定看護師、専門看護師が誕生しています。当院では8領域で12人の認定看護師が、より専門的な医療・看護に力を発揮しています。(表1を参照してください)

資格	人数
糖尿病看護認定看護師	1
感染管理認定看護師	1
がん化学療法看護認定看護師	1
がん放射線療法看護認定看護師	1
緩和ケア認定看護師	3
摂食・嚥下障害看護認定看護師	2
皮膚・排泄ケア認定看護師	2
救急看護認定看護師	1

(表1)

医師・看護師・薬剤師・臨床検査技師・栄養士・放射線技師・理学療法士・作業療法士・言語聴覚士・社会福祉士等の多職種が連携し協働してチーム医療を行っていく中で、看護師は患者さんに一番近い存在として責任を持って安全で安心な看護の提供に努めて参りたいと考えます。地域ぐるみで優秀な看護師を育成し、地域社会に貢献できたらと思いますので、地元の皆さまのご支援をお願いいたします。

## 腎臓内科 nephrology

西棟 / 2F

当院腎臓内科は2011年4月より広島大学病院より荒川医師(主任部長代理)、県立広島病院より吉田医師が着任し、2010年4月より着任の佐々木医師と合わせ現在3人体制で診療を行っております。前任の平林医師・倉恒医師の転勤により膠原病を専門で診療する医師が不在となりましたため、2011年4月より膠原病内科の専門診療は終了とし腎臓内科として再出発することといたしました。

近年、慢性腎臓病(CKD:Chronic Kidney Disease)患者は増加の一途をたどり、現在わが国では約2000万人程度と推測されており、今後さらにCKD患者が増加することが予測されております。当院腎臓内科は各医療機関の先生方から多くの患者さんを紹介して頂いており、外来および入院患者数は県内有数です。また、当院は日本腎臓学会研修施設および日本透析医学会専門医制度認定施設に認定されております。

当科では原発性糸球体・尿管間質性疾患、高血圧、糖尿病、膠原病、血液疾患などに伴う全身性腎疾患、急性および慢性腎不全など、あらゆる腎臓病に対し幅広く診療にあたっています。

腎炎に対しては腎生検を中心とした診断とその診断結果に基づいた集学的な治療を、また腎不全に対しては食事・薬物療法などによる保存的加療および透析療法を実施しています。透析療法に関しては積極的に腹膜透析(PD)導入を推進しているのが当院の特徴であり、また、血液透析(HD)、各種疾患に対するアフェリシス療法(血液浄化療法)も積極的に行っています。

腎臓病は早期に発見し、適切に管理することが何より重要となりますので、腎臓に関して何か気になることがありましたらお気軽にご相談ください。



(右から)  
主任部長代理  
荒川 哲次  
吉田 健  
佐々木 健介

## 肝胆膵外科 hepato-biliary-pancreatic surgery

南棟 / 2F

当院外科では2010年から一般・消化器外科を、上部消化管、下部消化管および肝胆膵の3つの大きな疾患領域に分担して、専門性を高めた治療が行えるように診療体系を再編成しました。さらに本年6月からは、新しく佐々木医師(膵胆)と大下医師(肝)が赴任し、私を含めて3人で肝胆膵外科チームが発足しました。

肝・胆・膵外科では、主に肝がん、胆嚢がん、胆管がん、膵がんといった悪性腫瘍を中心に、胆石症、急性・慢性膵炎、膵良性腫瘍、肝硬変による脾腫等の良性疾患などの肝胆膵領域の多岐にわたる疾患に対して診療を行っております。特に悪性疾患では、消化器内科や画像診断部による正確な進行度診断をもとに、積極的な外科的切除を中心とし、化学療法や放射線治療を含めた集学的治療を展開しています。いずれの疾患も消化器内科とのミーティングを密に行い、初診の段階から内科・外科がお互いに連携して、画像診断部、放射線治療科、化学療法科を含めたALL-JA広島総合病院として治療で

きる体制になっています。

新任の二人は、経験、技量、人格、どれをとっても優秀な外科医です。JA広島総合病院の診療内容をさらにレベルアップし、患者さんに質の高い治療を提供できるチームが結成されたと思います。これからは肝胆膵外科医を目指す若手外科医の修練の場としても病院の環境整備を継続していきたいと考えています。

領域別となっていますが、外来受診日には特に制限はなく、初診はいつでも可能です。肝胆膵の病気が疑われた場合には遠慮なくいつでもご相談下さい。



(左から)  
主任部長代理  
佐々木 秀  
主任部長  
中光 篤志  
部長  
大下 彰彦

## 新任医師のご紹介



外科  
ササキ マサル  
佐々木 秀

6月より外科に勤務させて頂くことになりました。廿日市は少年時代を過ごした地元であり、以前短期間ながら赴任して以来いつか戻ってきたいと希望しておりました。地域に貢献できるよう努力して参りますのでよろしくお願いいたします。



外科  
オオシタ アキヒコ  
大下 彰彦

6月より外科で勤務させて頂くことになりました。平成6年広島大学卒業で、学位取得後は主に肝胆膵・移植外科に従事して参りました。これまで学んできたことを活かし、廿日市を中心とする広島県西部の地域医療に貢献できるよう努力していく所存です。宜しくお願いいたします。



麻酔科  
サイトウ サチコ  
西藤 幸子

広島大学病院での初期研修を終え、7月より麻酔科で勤務させて頂くことになりました。安心して手術を受けていただけるよう努力してまいりますので、どうぞよろしくお願いいたします。



泌尿器科  
タカヒロ ユウヘイ  
高広 悠平

初期研修を終えて、7月よりJA広島総合病院泌尿器科にて勤務させて頂くことになりました。少しでも早く慣れて広島県西部の医療に貢献できるよう努力して参ります。皆様、どうぞよろしくお願いいたします。



産婦人科  
タナカ ノリフミ  
田中 教文

8月から産婦人科で勤務させて頂くことになりました。生まれ育ったこの地域の医療に貢献できるように頑張ります。よろしくお祈りいたします。



小児科  
オカハタ ヒロヤス  
岡畠 宏易

昭和61年から約20年間国立大竹病院、広島西医療センター、平成19年から4年半呉共済病院に勤務しておりました。私はこれまでに、喘息、食物アレルギーを中心とした小児アレルギー疾患を中心に、小児科一般診療にあたってきました。これからは地域医療に貢献できるように努力してまいりますので、よろしくお願いいたします。

# 10月16日(日) ジャパンマンモグラフィ 検診を行いました

健康管理センター 久保 知子



10月の第3日曜日は「ジャパンマンモグラフィサンデー」です。

まだなじみのない言葉かもしれませんが、全国的な乳がん検診推進活動の取り組みの一つです。主に子育て、介護等で検診の機会がとれない方を対象にしています。当院は初めて参加医療機関として登録し、乳腺外科、地域医療連携室、放射線科、健康管理センターと合同で企画実施しました。当日は、プチ喫茶コーナーや展示、保健師による自己触診法の指導なども行いました。受診者の方からは来年も是非行ってほしい、受診できてよかったなどの声をいただき、乳がん検診への関心の高さを伺えました。

当日の撮影は、検診マンモグラフィ撮影認定診療放射線技師が担当しました(写真左下)。優しい声かけや丁寧な撮影で受診者の方の不安や緊張感を和らげるよう努力しました。



自己触診体験コーナーでの指導の様子



ささやかですが、お土産を。乳がん予防啓発のパンフレットと入浴剤です。

各科外来診察予定表

平成23年10月1日現在

診療科		曜日	月曜日	火曜日	水曜日	木曜日	金曜日
呼吸器内科		初診	中増	櫻井		近藤	山岡
		再診	山岡		櫻井・近藤	櫻井・中増	近藤
		午後診療 13:30~15:30					禁煙外来 渡(呼吸器外科)・櫻井
循環器内科	初診8:30~11:00	初診	前田	藤井・佐倉	久留島	辻山	政田
		再診	辻山・久留島・佐倉	前田	政田	藤井・前田	藤井・辻山・久留島
腎臓内科		初診		中島	吉田(健)	佐々木(健)	荒川
		再診	荒川	佐々木(健)	荒川	吉田(健)	
		午後診療 13:30~15:30		CAPD外来 荒川・佐々木(健)・吉田(健)		CAPD外来 荒川・佐々木(健)・吉田(健)	
糖尿病・代謝 内科	再診8:30~11:30 (予約再診を除く)	初診	石田(和)		日域	秋山	
		再診	日域	石田(和)・日域・秋山	石田(和)・秋山	石田(和)・日域	秋山
		午後診療 13:30~15:30		日域		石田(和)	
消化器内科		初診	小松・藤本(佳)	石田(邦)・菅	徳毛・野中	古土井	瀧川
		再診	徳毛・野中	小松・古土井	石田(邦)・瀧川	小松	石田(邦)・藤本(佳)・菅
神経内科		午後診療 13:30~15:30	山脇				
小児科	8:30~11:00	初再診	中島・樋口	中島・古井	岡島・古井	中島・岡島	中島・樋口
	14:00~15:00	午後診療	慢性疾患 腎・肝・喘息等	予防接種 心臓・乳児検診 (1才半から第2・第4火曜)		慢性疾患 腎・肝・喘息等	乳児検診 (要予約)
外科	8:30~11:00 (再診は予約制)	初再診	中光・香山・埜越	今村・加納・藤解	中光・大下・中村(浩)	香山・藤解・埜越	今村・佐々木(秀)・山口
乳腺外科	8:30~11:00 (火曜は手術の為10:00まで)	初再診	船越	船越 (手術日)	船越・安井 (手術日)	船越	船越
心臓血管外科	8:30~11:00	初再診	手術日	川本・小林	手術日	手術日	川本・小林
整形外科	8:30~10:00 (原則予約制)	初診	藤本(吉)	手術日	山田	高田・橋本 住吉・清水・高澤	手術日
	8:30~11:00 (原則予約制)	再診	高田・橋本 住吉・清水・高澤		藤本(吉)	山田	
脳神経外科	初診8:30~11:00	初再診	黒木	渋川	黒木	織田	渋川
	再診8:30~11:30	再診	織田	黒木	渋川	織田	黒木
呼吸器外科	8:30~11:30 (木曜は手術の為休診)	初再診	渡	渡	渡	手術日	松浦
産婦人科	8:30~10:30	初診	藤本(英)	中西	田中	藤本(英)	中西
	8:30~11:00	再診	田中・皆川	藤本(英)・田中	中西・吉川・皆川	中西・田中	藤本(英)・皆川
	14:00~15:00	午後診療		予約診療		予約診療	
皮膚科	初診8:30~10:00 再診8:30~11:00	初再診	森川・中村(吏)・木矢	森川・中村(吏)・木矢	森川・中村(吏)・木矢	森川・中村(吏)・木矢	森川・中村(吏)・木矢
	15:30~16:00	午後診療				特殊外来	
泌尿器科	8:30~11:00	初再診	丸山・高広	小深田	沖・高広	丸山・沖	小深田
		再診		丸山	小深田	小深田	丸山・高広
眼科	8:30~11:00 (再診は予約制)	初再診	二井・中村(有)	二井・中村(有)	二井・中村(有)	二井・中村(有)	二井・中村(有)
耳鼻咽喉科	8:30~10:00	初診	兼見	水野	兼見	水野	横江
	8:30~11:30	再診	水野・横江	兼見・横江	水野・横江	兼見・横江	兼見・水野
		午後診療	月曜 アレルギー(15:30~16:00) / 第2-4月曜 補聴器(13:00~16:00 予約制) (医師は交替制)				
歯科口腔外科	8:30~11:00	初再診	原田・安田	原田・安田	手術日	原田・安田	原田・安田
	14:00~16:00	午後診療	手術日	外来手術日 (予約制)	手術日	外来手術日 (予約制)	特殊外来 (予約制)
精神科 心療内科		病棟診療のみ					
麻酔科	8:30~11:00 (再診は11:30まで)	初再診	松本	中尾		松本	中尾
		術前診察	中尾	新澤	高田	本多	西藤
画像診断部	8:30~11:00	初再診	藤川・鈴木	藤川・田村・西亀	藤川・太刀掛	藤川・鈴木	藤川・田村
放射線治療科	初診8:30~11:00	初再診	幸	桐生	幸	桐生	幸
	再診8:30~12:00	再診	桐生	幸	桐生	幸	桐生

※整形外科の初診は手術の都合により変更する場合があります。

# 移動図書設置 セレモニーについて

地域医療連携室 正嶋 忠貴  
社会福祉士

平成23年9月5日に、移動図書設置セレモニーが開催されました。  
正面玄関にはボランティア・病院職員が約50名も集まりました。

来院される患者さん、ご家族やお見舞いの方々に少しでも楽しんで  
頂けるようにと地域住民や病院職員に本の寄付を呼びかけたと  
ころ、約1,500冊の書籍を寄贈して頂きました。

病院長より今回中心となって活動いただいた、地御前地区の皆様へ感謝状の授与を行いました。寄贈頂  
いた図書は、ワゴンに陳列し移動図書として内科や整形外科などの外来受付前や、薬局・会計窓口前等に設  
置しており、待ち時間の緩和に少しでも役立てばと考えています。中には「病院の待ち時間だけでは読み終  
えない」と貸出を希望される方もおられ大変好評です。

今後も図書の入れ替えを行い、地域のみなさんに喜んで頂きたいと思います。

## 移動図書の今後は…

現在、外来の前に設置してある移動図書ですが、今後は病棟にも出向き入院患者さん・ご家族の手元に届く  
ようにしたいと考えています。



## 図書&ボランティア募集

移動図書設置に伴い、ご自宅などに眠っている不要となった  
図書を募集します。たくさんの寄贈をお待ちしております。

また、入院病棟への出張ラウンドを検討しています。つきまし  
ては、移動図書係ボランティアを募集します。

具体的には、移動図書ラックを病棟で案内していただきたいと  
考えます。

参加資格や条件等はございません。時間制限や曜日の設定も  
なく時間の空いた時に参加していただけたら幸いです。興味のある方は、私たちと一緒に活動してみませんか？

問い合わせ先：地域医療連携室(東棟2階)



# 第2回オープンホスピタル開催

昨年開催した「オープンホスピタル」を今年も11月23日(水)10時～13時に開催いたします。

「オープンホスピタル」とは、患者さんや地域の方に、当院の各部署の日頃の取り組みを知ってもらおうと当院1階フロアに各部署作製のポスターを展示する「ふれあいポスター展」(11月上旬～12月上旬予定)にちなんだイベントです。

当日はワッフルの移動販売車やバルーンアート・AED講習など、今年も様々な催しを考えておりますので、ぜひぜひ病院へ足をお運び下さい!!

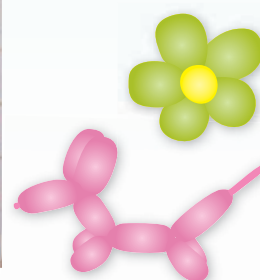

## 患者さんの声

### Q3 障害者用の駐車場が少ない

**A** 地域救命救急センター設置に伴い、障害者用駐車場の枠が減り皆様にはご迷惑をおかけしております。この度正面玄関前駐車場に一台分増設いたしました。障害者用駐車場は、車いすや杖を使用している方などが自動車のドアを大きく開けて乗り降りできるようにつくられた駐車場ですが、障害者用駐車場を必要としない方が駐車してしまい、必要な方が駐車できずに大変困っているという声が寄せられています。駐車マナーは、ひとりひとりの「思いやりの心」に支えられています。今後も障害者用駐車場を必要としている方が利用しやすい環境づくりを進めていきたいと思っております。

### Q4 トイレについて、衛生上洋式トイレの便座を消毒するものと手を洗った後に手を乾かす機械があった方がよいのでは？

**A** ご要望をもとに検討しました結果、外来トイレに便座クリーナーとジェットタオルを設置いたしました。

## JA広島総合病院基本理念

私たちは人間愛に基づいた医療を実践し地域社会に貢献します。

### 【基本方針】

1. 地域の医療機関と密接に連携した医療を提供します。
2. 医療の安全性を高め安心できるチーム医療を提供します。
3. 最新の知識と技術を習得し質の高い医療を提供します。
4. 説明と同意に基づき人権を尊重した医療を提供します。

## 患者さんの権利

1. あなたは、個人的な背景の違いや病気の性質などにかかわらず、必要な医療を受けることができます。
2. あなたは、医療の内容、その危険性および回復の可能性について説明を受け、十分な納得と同意のうえで適切な医療を受けることができます。
3. あなたは、今受けている医療の内容についてご自分の希望を申し出ることができます。
4. あなたの医療上の個人情報は保護されます。
5. あなたに研究途上にある医療をおすすめする場合には、治療の内容や従来の治療方法との違いなどについて、前もって十分な説明をします。

## 外来診療のご案内

受付時間／8:30～11:00

休診日／土・日・祝日

各診療科で受付時間が異なりますので、必ず「診療科のご案内」または「外来診療予定表」をご覧ください。

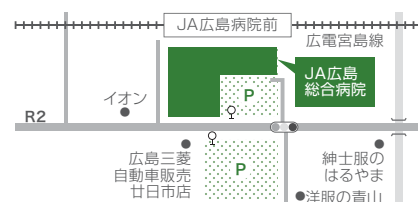

**JA広島総合病院** 〒738-8503 広島県廿日市市地御前1-3-3  
TEL.0829-36-3111 (代) FAX.0829-36-5573